

# Situation Existante

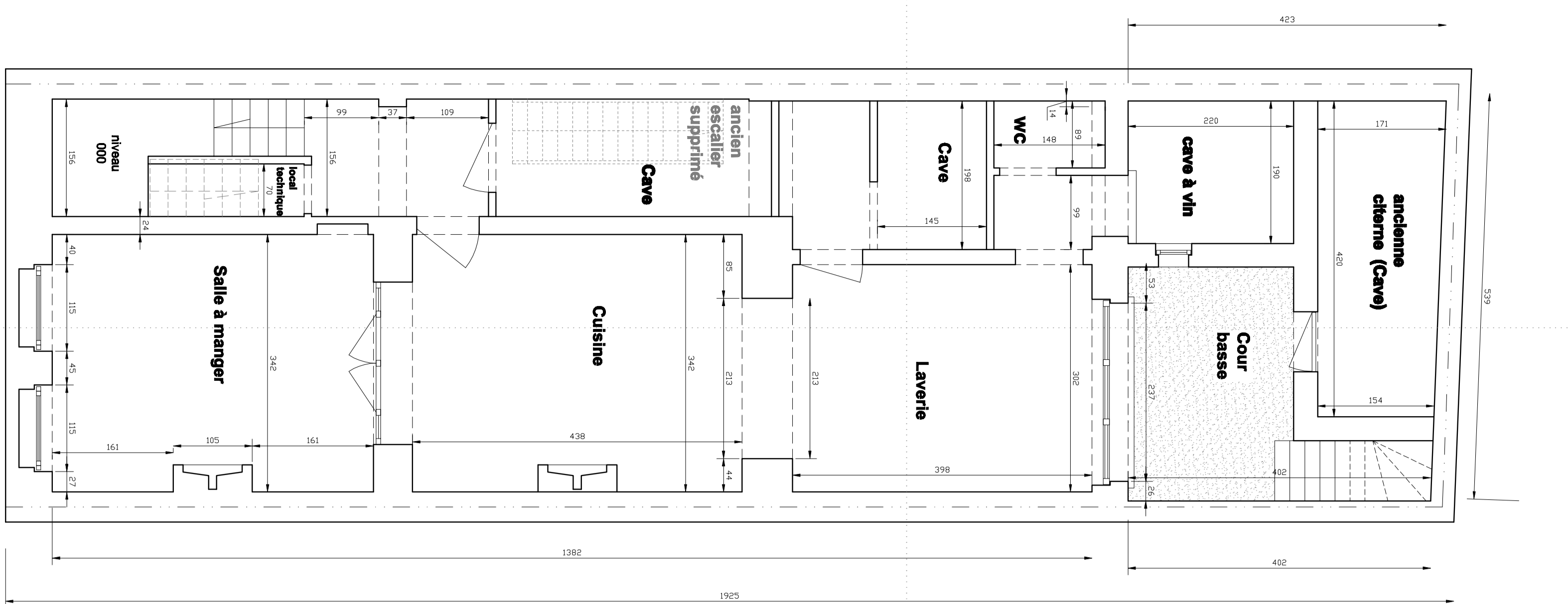

NIVEAU -1 (entre sol)

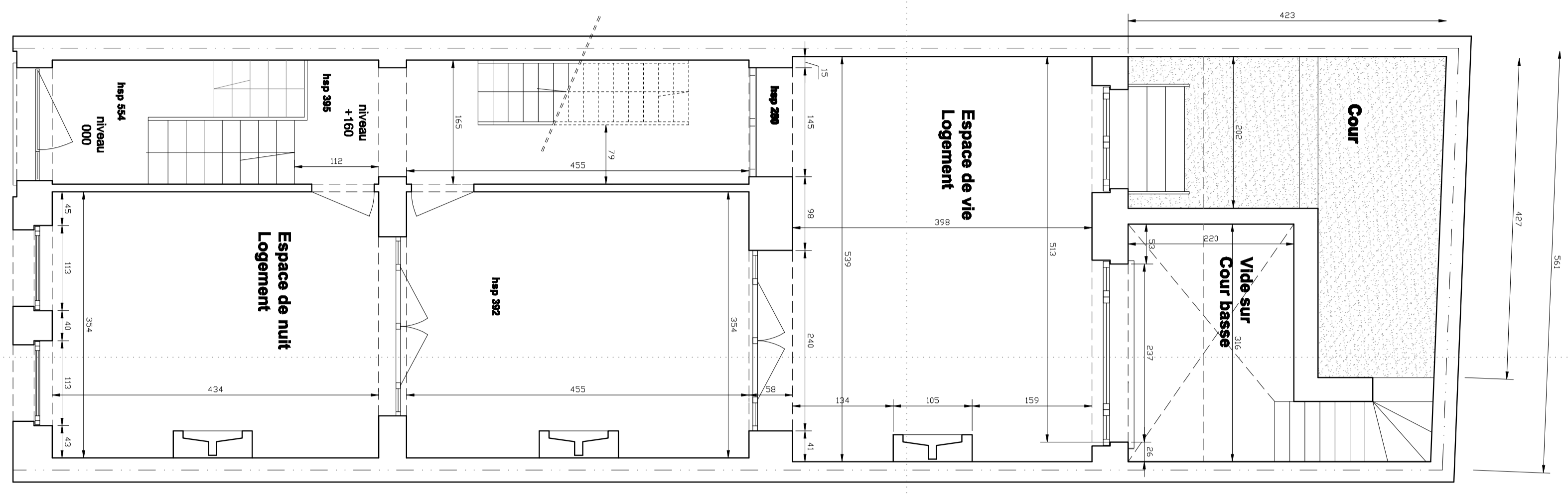

NIVEAU 0 (Rez de chaussée)

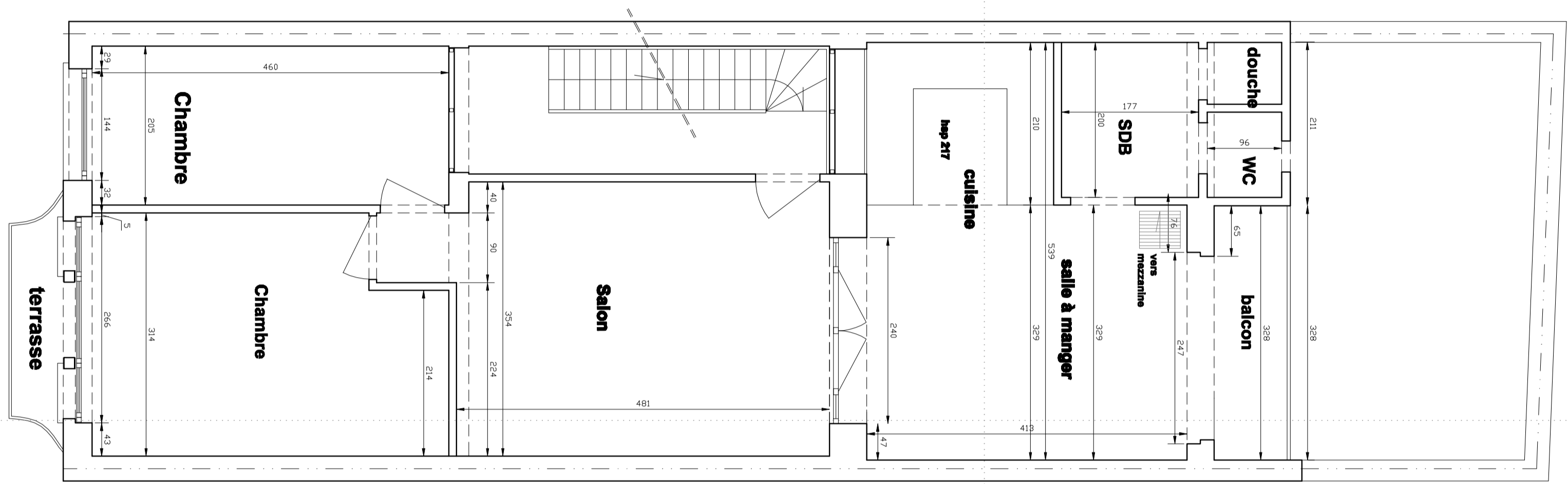

NIVEAU +1

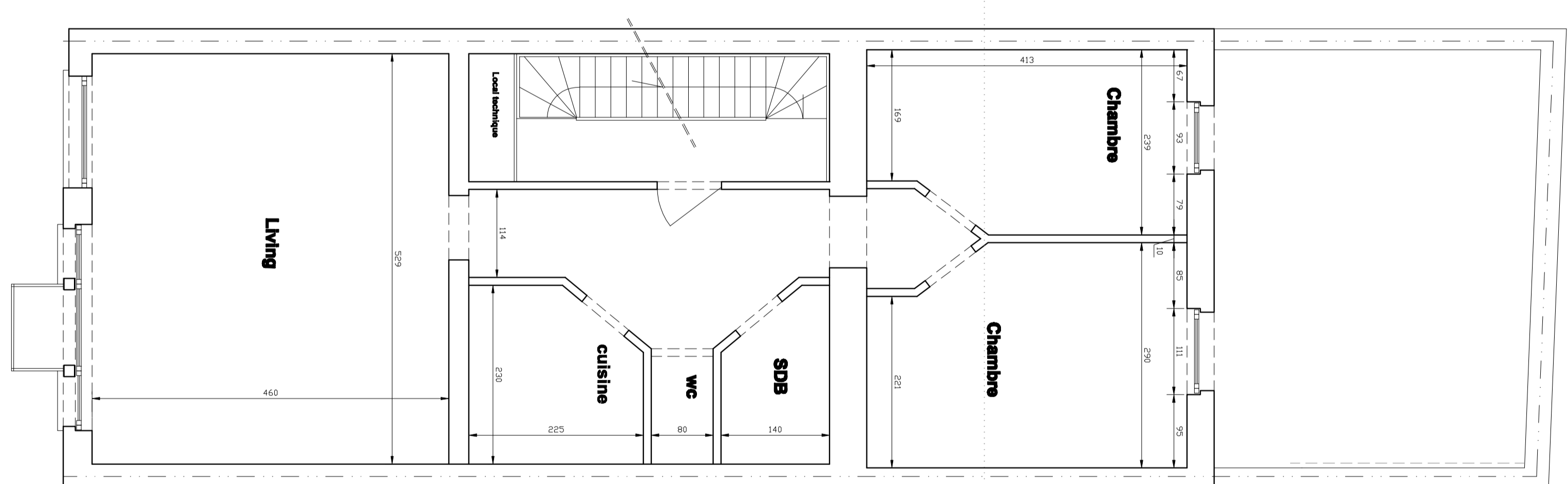

NIVEAU +2

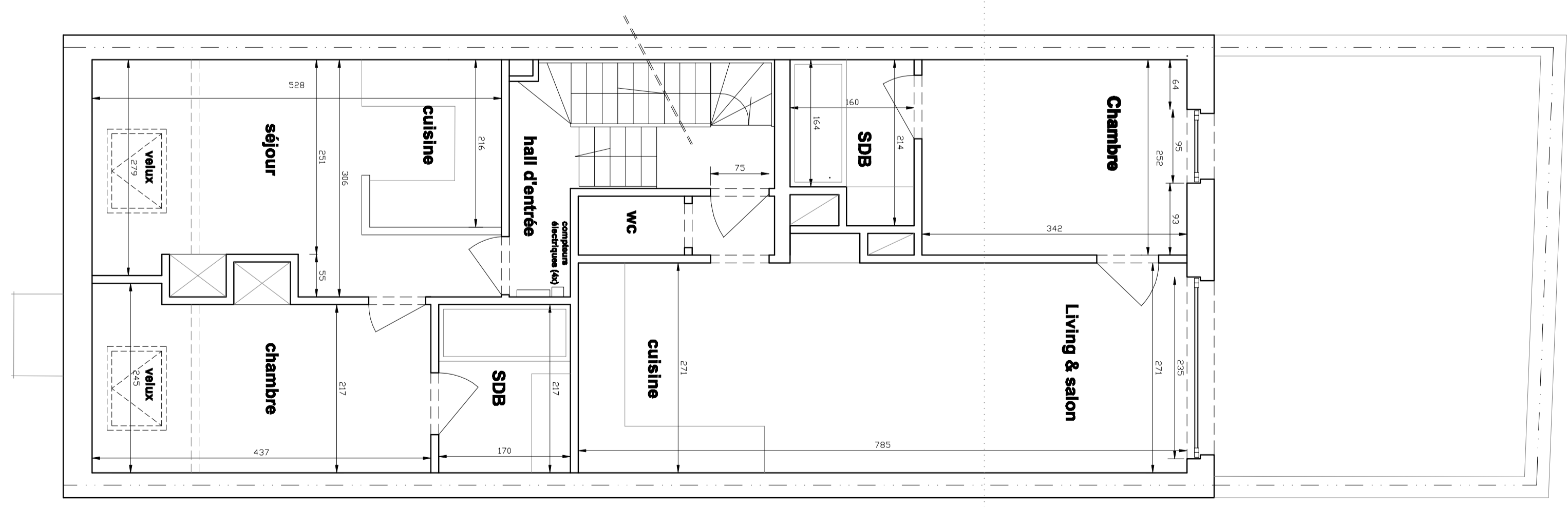

NIVEAU +3

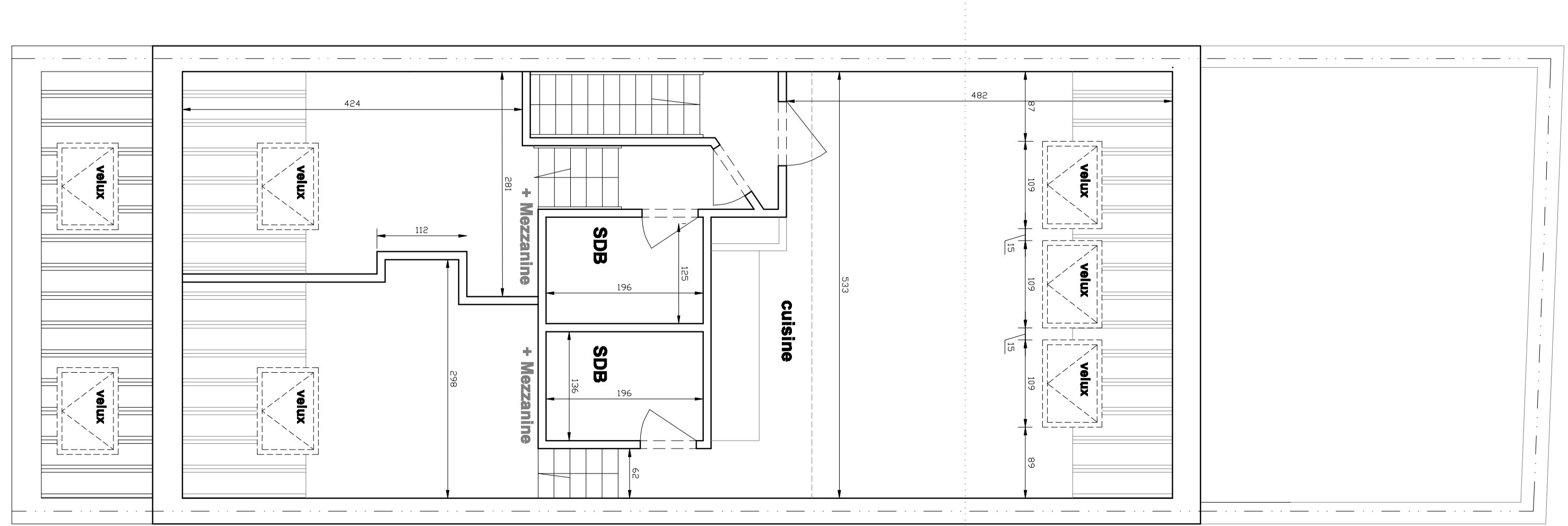

NIVEAU +4

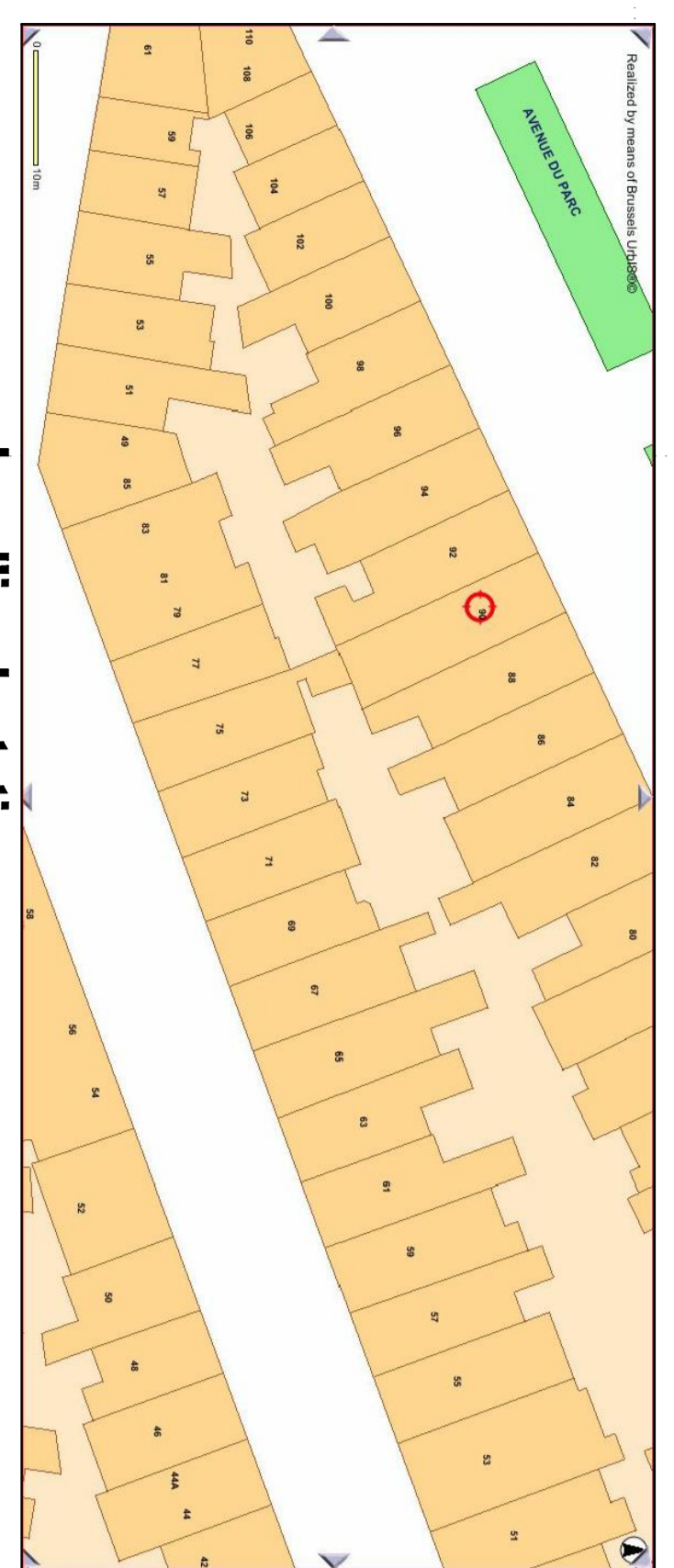

plan d'implantation

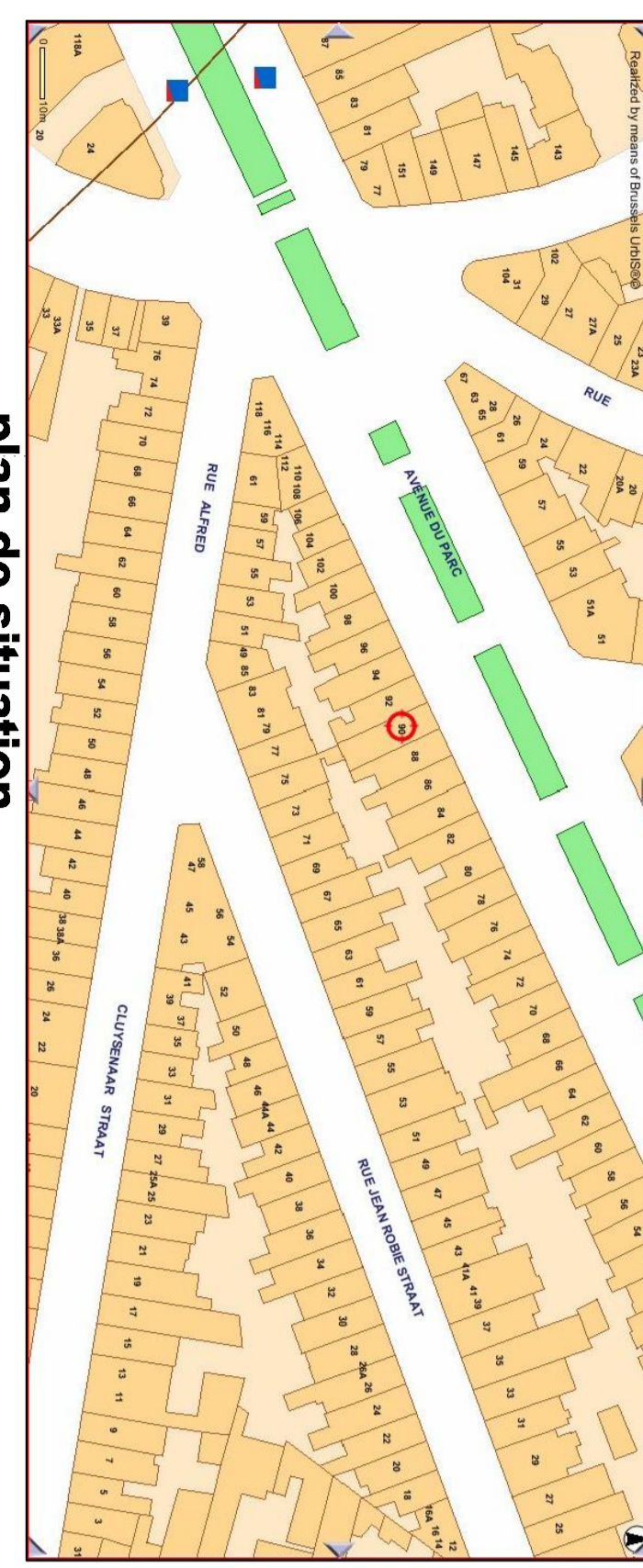

plan de situation

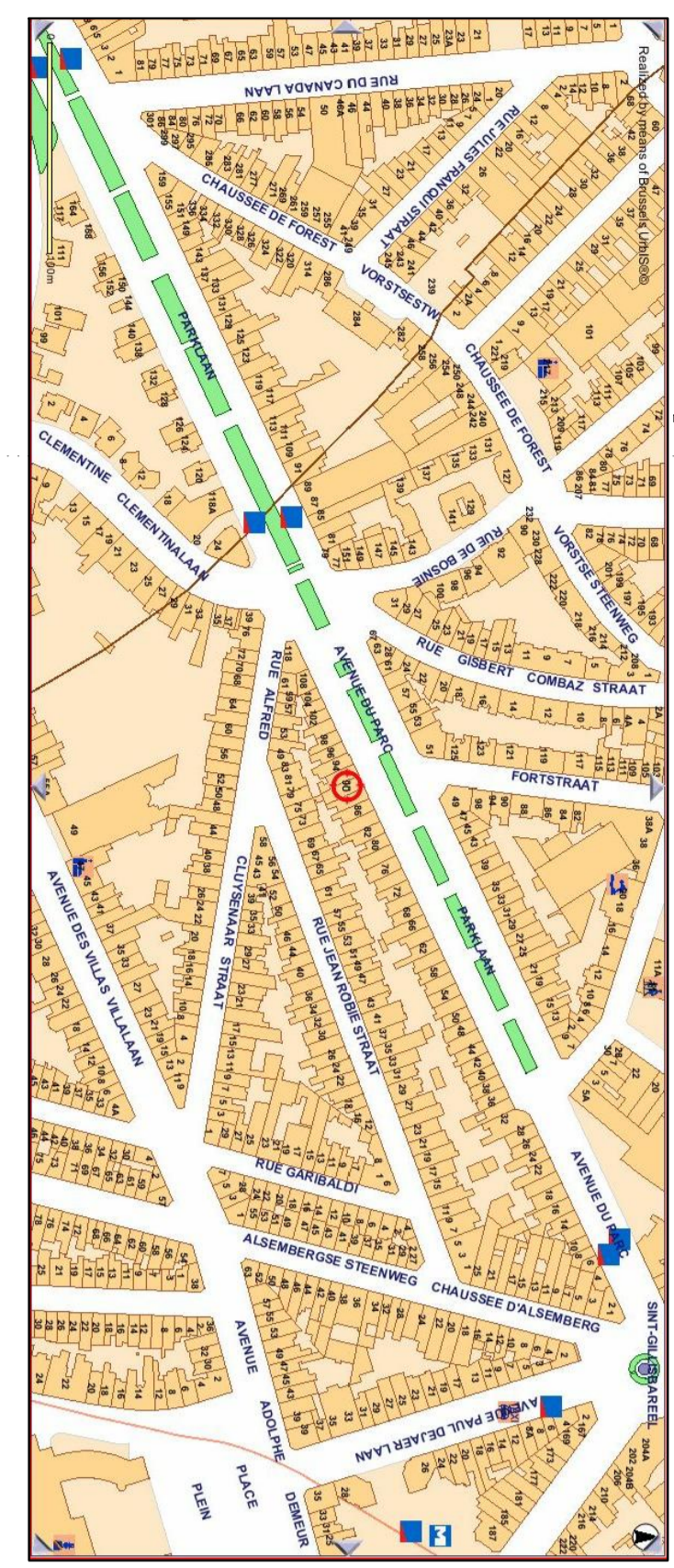

Vue aérienne



Vue aérienne

LA DEMANDE DE PERMIS D'URBANISME PORTE SUR LA RÉNOVATION DU DUPLEX (BOURBOL & REZ DE CHAUSSEES) D'UN IMMEUBLE SITUÉ AVENUE DU PARC 90 A 1060 BRUXELLES.  
IL S'AGIT D'UNE RÉNOVATION AVEC TRANSFORMATION AFIN D'AMÉLIORER DE LOGEMENT DUPLEX.

**MATRE D'OUVRAGE:**  
SRL N&N Invest.  
Nicolas Chabot & Vandecasteele  
Chaussée de Wargemont 26  
1050 Bruxelles  
TVA : BE 082133302  
info@nandn.com  
+32 2 739 0609

**SITUATION DU BIEN:**  
Avenue du Parc, 90 à Saint-Gilles  
1060 Bruxelles  
cadastre : SAINT-GILLES 2 DIV  
section A / 2 - n° 189 X 15

**ARCHITECTE:**  
Frédéric Axel Klottermann  
Rue de la Chapelle 1050  
1050 Bruxelles  
axklottermann@axk.be  
+32 2 533 1535

**SITUATION EXISTANTE**  
MODIFICATIONS

**PERMIS D'URBA.**  
01

**ÉCHELLE:** 2% **DATE:** 15 DÉCEMBRE 2010

POUR ACCORD

TOUTES LES DIMENSIONS SONT DONNÉES À TITRE INDICATIF. CLÉS D'OUVERTURE EN VERTICE POUR L'INTERPRÉTATION.